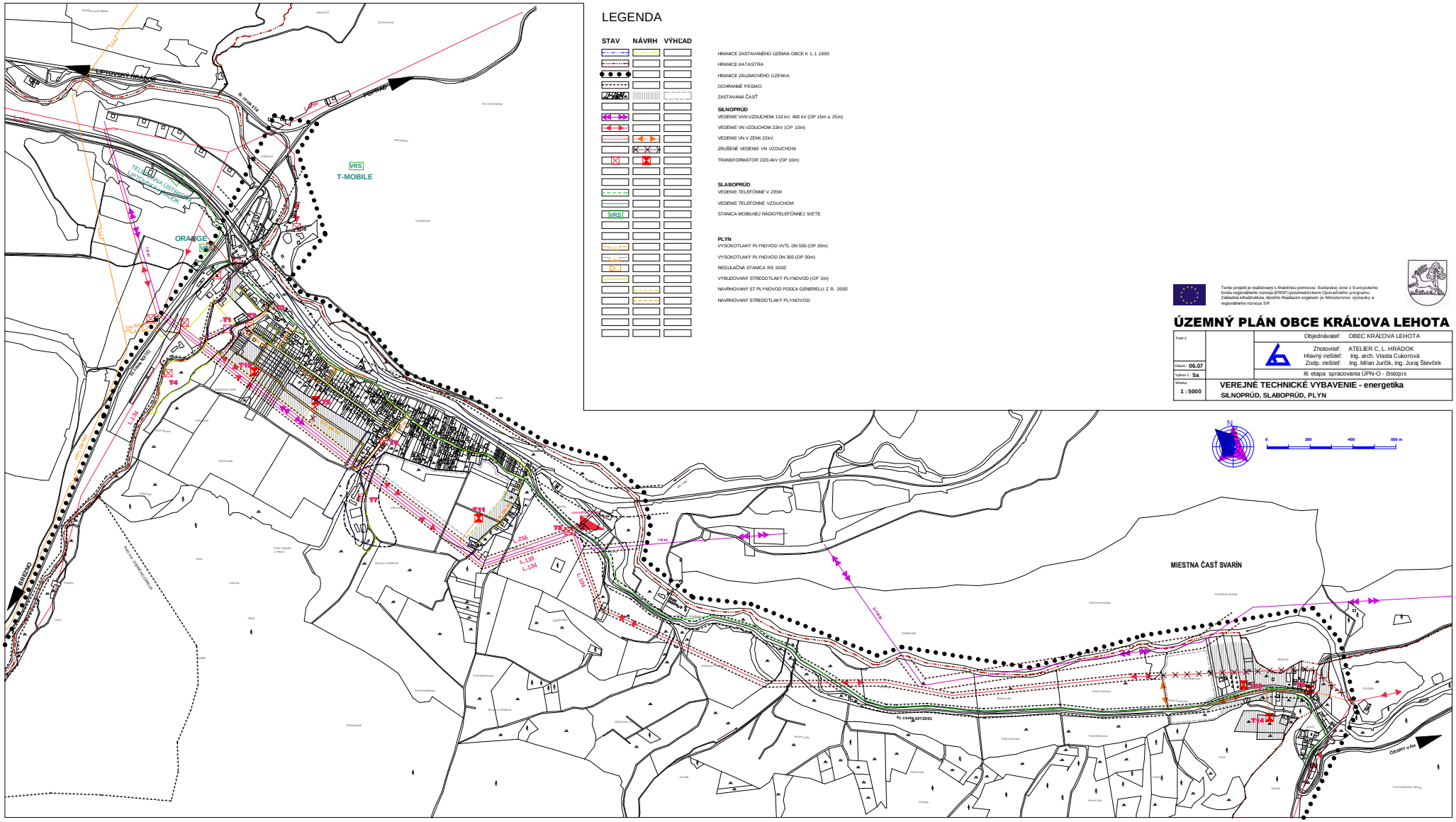

Tento projekt je realizovaný s finančnou pomocou Európskej únie z Európskeho fondu regionálneho rozvoja (ERDF) prostredníckom Operačného programu Základná infraštruktúra, ktorého Riadiacim orgánom je Ministerstvo výstavby a regionálneho rozvoja SR

ÚZEMNÝ PLÁN OBCE KRÁĽOVA LEHOTA

Paré č.	Objednávateľ: OBEC KRÁĽOVA LEHOTA
	Zhotoviteľ: ATELIER C, L. HRÁDOK
	Hlavný riešiteľ: Ing. arch. Vlasta Cukorová
Dátum: 06.07	Zodp. riešiteľ: Ing. Milan Jurčík, Ing. Juraj Števček
Výkres č. 5a	III. etapa spracovania ÚPN-O - čistopis
Mierka: 1 : 5000	**VEREJNÉ TECHNICKÉ VYBAVENIE - energetika**
	SILNOPRÚD, SLABOPRÚD, PLYN